ĢENERĀLPLĀNS

HORIZONTĀLĀS PIESAISTES PLĀNS

OBJEKTA NOVIETNES SHĒMA

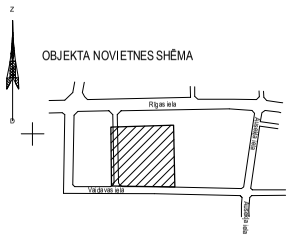

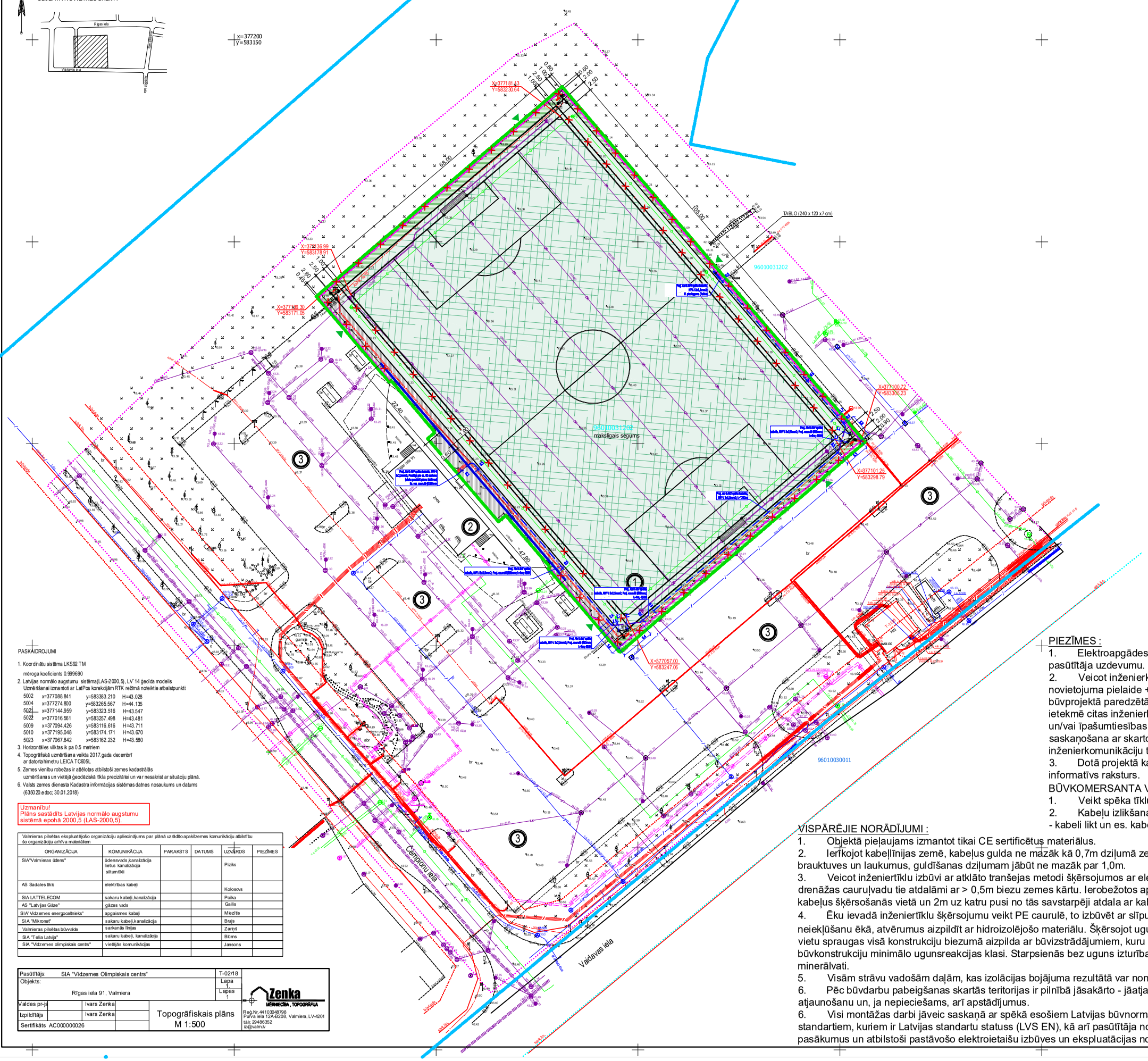

OBJEKTU EKSPLIKĀCIJA

EKSPLIK. Nr.	NOSAUKUMS	PLATĪBA m², gab.
1.	FUTBOLA LAUKUMS 110m x 70m	7 700 m²
2.	ESOŠĀS TRIBĪNES	780 m²
3.	ESOŠĀ AUTONOVIETNE	

INŽENIERTĪKLU APZĪMĒJUMI

APZĪMĒJUMI PLĀNĀ			NOSAUKUMS
ESOŠIE	DEMONTĒJ.	PROJEKTĒJ.	
0			AUKSTAIS ŪDENSVADS
K			SADZĪVES KANALIZĀCIJA
LK			LIETUS NOTEKŪDEŅU PAŠTECES KANALIZĀCIJA
ST			SILTUMTRASE
			ELEKTROPĀRVADES KABELIS
			ELEKTĪBAS KABEĻU AIZSARDZĪBA
			ELEKTRONISKO SAKARU TĪKLU KABELIS UN TO KANALIZĀCIJAS CAURULES
DR			DRENĀŽKANALIZĀCIJA
			PROJEKTĒJAMAIS ELEKTRISKAIS KABELIS
			PROJEKTĒJAMĀ AIZSARGCAURULE

APZĪMĒJUMI

	NOSAUKUMS	DAUDZUMS
	ZEMES GABALU ROBEŽAS (kad. Nr.9601 003 1202)	75 858 m²
	ESOŠĀ APBŪVE	
	DARBU VEIKŠANAS ROBEŽA	9 084 m²
	MĀKSLĪGAIS (SINTĒTISKAIS) ZĀLIENS FUTBOLA LAUKUMS 110m x 70m	7 700 m²
	MĀKSLĪGAIS (SINTĒTISKAIS) ZĀLIENS	545 m²
	ESOŠIE PROŽEKTORU MASTI (h = 23.8m, divās rindās pa 5 prožektoriem)	4 gab.
	ZĀLIENA ATJAUNOŠANA PĒC BŪVNIECĪBAS DARBIEM	590 m²
	IEEJA / IZEJA	
	DEMONTĒJAMAIS ŽOGS, VĀRTI	325 m
	DEMONTĒJAMAIS BORTAKMENS	223 m
	PROJEKTĒJAMAIS ŽOGS (h=2.00m, 6.00m), VĀRTI (2 gab. - 2.50m, 3 gab. - 1.00m)	sk. ĢP-4
	TABLO (240 x 120 x 7 cm)	1 gab.
	ATJAUNOTAIS BRUĢIS	400 m²
	PROJEKTĒJAMĀ LĪNIJVEIDA DRENĀŽA (ACO Drain)	70.3 m

PIEZĪMES

1. Darba apjomus skatīt atsevišķi katrā lapā ĢP daļā.
2. Izmēri doti metros, ja nav norādītas citas mērvienības.

SASKAŅOTS

ZEMES GABALA ĪPAŠNIEKS
kad.Nr. 9601 003 1202

Valmieras pilsētas pašvaldība,
Reģ. Nr.90000043403

Amats:

Vārds un uzvārds:

Datums:_____ Paraksts_____

PASKAIDROJUMI

1. Koordinātu sistēma LKS92 TM
mēroga koeficients 0.999690
2. Latvijas normālo augstumu sistēma(LAS-2000,5),.LV'14 ģeoīda modelis
Uzmērīšanai izmantoti ar LatPos korekcijām RTK režīmā noteiktie atbalstpunkti:

5002	x=377088.841	y=583383.210	H=43.028
5004	x=377274.800	y=583265.567	H=44.135
5021	x=377144.959	y=583323.516	H=43.547
5022	x=377016.561	y=583257.498	H=43.481
5009	x=377094.426	y=583116.616	H=43.711
5010	x=377195.048	y=583174.171	H=43.670
5023	x=377067.842	y=583162.232	H=43.580

3. Horizontālās vērtības ik pa 0.5 metriem
4. Topogrāfiskā uzmērīšana veikta 2017.gada decembrī ar datorta himetru LEICA TC605L
5. Zemes vienību robežas ir attēlotas atbilstoši zemes kadastrālās uzmērīšanas un vietējā ģeodēziskā tīkla precizētāi un var nesakrist ar situāciju plānā.
6. Valsts zemes dienesta Kadastra informācijas sistēmas datnes nosaukums un datums (6350.20.e.doc; 30.01.2018)

Uzmanību!
Plāns sastādīts Latvijas normālo augstumu sistēmā epohā 2000,5 (LAS-2000,5).

Valmieras pilsētas ekspluatējošo organizāciju apliecinājums par plānā uzdāvināto apakšzemes komunikāciju atbilstību šo organizāciju arhīva materiāliem

ORGANIZĀCIJA	KOMUNIKĀCIJA	PARAKSTS	DATUMS	UZVĀRDS	PIEZĪMES
SIA"Valmieras ūdens"	ūdensvads ,kanalizācija lietus kanalizācija siltumtīkli			Pizika	
AS Sadales tīkls	elektrības kabeļi			Kolosova	
SIA LATTELECOM	sakaru kabeļi,kanalizācija			Poika	
AS "Latvijas Gāze"	gāzes vads			Gailis	
SIA"Vidzemes enerģoceltnieks"	apgaismes kabeļi			Mārtītis	
SIA "Mikrotel"	sakaru kabeļi,kanalizācija			Brujs	
Valmieras pilsētas būvvalde	sarkanās līnijas			Zariņš	
SIA "Telia Latvija"	sakaru kabeļi, kanalizācija			Blūms	
SIA "Vidzemes olimpiskais centrs"	vietējās komunikācijas			Jansons	

Pasūtītājs:	SIA "Vidzemes Olimpiskais centrs"		T-02/18
Objekts:	Rīgas iela 91, Valmiera		Lapa 1 / Lapas 1
Vadošais pr-js	Ivars Zenka		Topogrāfiskais plāns M 1:500
Izpildītājs	Ivars Zenka		
Sertifikāts AC000000026			

Zenka MĒRNIECĪBA, TOPOGRĀFIJA
Reģ.Nr.44103048798
Purva iela 12A-B208, Valmiera, LV-4201
tālr. 29486352
iz@valmi.lv

PIEZĪMES :

1. Elektroapgādes ārējo lietotāju tīklu projekts izpildīts saskaņā pasūtītāja uzdevumu.
2. Veicot inženierkomunikāciju izbūvi pieļaujama inženierkomunikāciju novietojuma pielaide +/- 0.3m no būvprojektā paredzētā. Ja inženierkomunikācijas novietojuma izmaiņas ietekmē citas inženierkomunikācijas un/vai īpašumtiesības jāveic izmainītās būvprojekta daļas atkārtota saskaņošana ar skarto inženierkomunikāciju turētājiem un/vai nekustamā īpašuma īpašniekiem.
3. Dotā projektā kabeļu aizsargcauruļu garumiem un piesaistēm ir informatīvs raksturs.

BŪVKOMERSANTA VEICAMIE DARBI:

1. Veikt spēka tīklu izbūvi nodrošinot elektrisko tablo pieslēgumu;
2. Kabeļu izlikšana es. ēkas iekšā precīzēt - pēc pieejāmas informācijas - kabeli likt un es. kabeļu trepes un izvads no ēkas es. caurulē.

VISPĀRĒJIE NORĀDĪJUMI :

1. Objektā pieļaujams izmantot tikai CE sertificētus materiālus.
2. Ierīkojot kabeļlīnijas zemē, kabeļus gulda ne mazāk kā 0,7m dziļumā zem planēšanas atzīmes, bet šķērsojot ceļus, ielas, brauktuves un laukumus, guldīšanas dziļumam jābūt ne mazāk par 1,0m.
3. Veicot inženiertīklu izbūvi ar atklāto tranšejas metodi šķērsojumos ar elektronisko sakaru tīkliem, ūdensvadu, kanalizācijas vai drenāžas cauruļvadu tie atdalāmi ar > 0,5m biezu zemes kārtu. Ierobežotos apstākļos šo attālumu atļauts samazināt līdz 0,25m, ja kabeļus šķērsošanās vietā un 2m uz katru pusi no tās savstarpēji atdala ar kabeļcaurulēm.
4. Ēku ievadā inženiertīklu šķērsojumu veikt PE caurulē, to izbūvēt ar slīpumu min 2° uz ēkas ārpusi nodrošinot mitruma neiekļūšanu ēkā, atvērumus aizpildīt ar hidroizolējošo materiālu. Šķērsojot ugunsnoturīgas būvkonstrukciju, inženiertīklu šķērsojuma vietu spraugas visā konstrukciju biezumā aizpilda ar būvizstrādājumiem, kuru ugunsreakcijas klase nav zemāka par ugunsdrošo būvkonstrukciju minimālo ugunsreakcijas klasi. Starpsienās bez uguns izturības izveidotās ailas noslēdzamas ar polimērputām vai minerālvati.
5. Visām strāvu vadošām daļām, kas izolācijas bojājuma rezultātā var nonākt zem sprieguma jābūt sazemētām
6. Pēc būvdarbu pabeigšanas skartās teritorijas ir pilnībā jāsakārto - jāatjauno braucamo daļu segumus, paredzēt zālāju atjaunošanu un, ja nepieciešams, arī apstādījumus.
6. Visi montāžas darbi jāveic saskaņā ar spēkā esošiem Latvijas būvnormatīviem, Eiropas normatīviem (EN) un tiem Eiropas standartiem, kuriem ir Latvijas standartu statuss (LVS EN), kā arī pasūtītāja norādījumiem.Visus darbus veikt ievērojot visus drošības pasākumus un atbilstoši pastāvošo elektroietaišu izbūves un ekspluatācijas noteikumiem.

Būvprojekta vadītāja apliecinājums

Šajā būvprojektā ir iekļautas un izstrādātas visas nepieciešamās daļas atbilstoši būvatļaujā ietvertajiem nosacījumiem.

Būvprojekta vadītājs Māris Malahovskis, sertif. Nr.10-0552
(vārds, uzvārds, sertifikāta Nr.)
12.03.2018. (datums) (paraksts)

Būvprojekta daļas vadītāja apliecinājums

Šajā būvprojektā ELT daļas risinājumi atbilst Latvijas būvnormatīvu un citu normatīvo aktu, kā arī tehnisko vai īpašo noteikumu prasībām.

Būvprojekta daļas vadītājs Inga Tereskina, sertif. Nr.3-20019
(vārds, uzvārds, sertifikāta Nr.)
05.04.2018. (datums) (paraksts)

KODS	IZMAIŅAS	IZM. IZDARĪJA	DATUMS
C			
B			
A			

DARBA RASĒJUMS BŪVNIECĪBAI
IEPRIEKŠĒJS MATERIĀLS APSTIPRINĀŠANAI
AUTOCAD RASĒJUMĀ AR ROKU VEIKTAS IZMAIŅAS IR SPĒKĀ, JA APLIECINĀTAS AR BŪVPROJEKTA VADĪTĀJA PARAKSTU.

PASŪTĪTĀJS: SIA "Vidzemes Olimpiskais centrs"
Reģ.Nr.: 54103025871
Juridiskā adrese: Rīgas iela 91, Valmiera

ATBILDĪGAIS PROJEKTĒTĀJS: SIA "NAMS"
Adrese: Pērnāvas iela 7, Rīga, Latvijas Republika, LV-1050
Tālr.:+371 67201100;1076, name@name.archiv.lv
NAMS ARHITEKTU BIROJS

ELT DAĻAS PROJEKTĒTĀJS: SIA "BERIL"
Jur. Adrese: Rīga, Ierēju iela 68, LV-1084, Rīga. Faktiskā adrese: Rīga, Maskavas 455a, LV-1063
Tālr./fax: +371 67501262, info@beril.lv
Beril

BŪVOBJEKTS: STADIONS
Adrese: Rīgas ielā 91, Valmierā
PASŪT.NR. 05-60
FAILA NOS. 05.04.18.-Valmiera_Rigas-91_stadions-ELT-1_AR_ELT.dwg
KADASTRA NUMURS: Zemes gabala kadastra Nr : 9601 003 1202
ARHĪVA NR. 05-60

RASĒJUMA NOSAUKUMS: ĢENERĀLPLĀNS. SPĒKA TĪKLU PLĀNS
DATUMS 12.03.2018.
STADIJA APLIECINĀJUMS KARTE

BPV:	M. MALAHOVSKIS		05.04.2018.
BPDV:	I. TERESKINA		05.04.2018.
IZSTRĀDĀJA:	I. TERESKINA		05.04.2018.

MĒROGS 1:500

DAĻA	RAS. NR.	LAPAS
ELT	ELT-1	